



## Camino de Tunte



Este camino es de trascendental importancia ya que desempeño durante siglos la vía principal de comunicación entre el norte y el sur de la isla. Los grandes caminos conflúan en la Degollada de Cruz Grande y pasaban a ser uno sólo, ancho y empedrado, que conformaba la arteria principal que llevaba directamente al corazón de Tunte, capital administrativa del municipio de San Bartolomé de Tirajana desde 1813. El camino se mantuvo transitado, a diferencia de otros senderos isleños, aun en época del automóvil, aunque mostrando cada vez más su deterioro.

“Gracias a un Plan de recuperación de antiguos Caminos Reales en la última década se ha remozado, enlosado, bordeado de mueretes y dotado de bancos y miradores.”



Excelente firme del camino, pendiente suave y moderado desnivel: cómodo recorrido incluso en subida. Atención a pinocha seca sobre losa o piedra inclinada: resbala.

**Recomendable:** Panorámicas de riscos y Caldera de Tirajana en todo el recorrido, especialmente en El Roquillo Floración de especies asociadas al pinar entre enero y mayo. Casco histórico de Tunte, Festividad de Santiago, 25 de Julio.



AYTO. DE LA VILLA DE SAN BARTOLOMÉ DE TIRAJANA

### CONCEJALÍA DE TURISMO

c/ Dunas nº 2, 35100 Maspalomas - Gran Canaria - España  
Tfno.: 00 34 928 778140 · Fax.: 00 34 928 778151.  
turismo@maspalomas.com  
www.maspalomas.com



## Camino de Tunte

De Degollada de Cruz Grande a Tunte  
(San Bartolomé de Tirajana) por El Roquillo.



Longitud: 3,4 km.

Duración aconsejada: 1 h. 30 min.

Dificultad: **Muy Fácil**

Acceso: Por carretera GC60: a 6 Km de Tunte y a 5,3 de Ayacata. En guagua, línea 18 de Global.  
Parada en Degollada de la Cruz Grande y Tunte.





## SAN BARTOLOMÉ DE TIRAJANA / TUNTE

En el terraplén que hay a naciente de la Degollada de Cruz Grande, comienza el recorrido por la pista de tierra blanquecina próxima a una vivienda con horno tradicional hasta la cerrada curva donde, a la derecha, bifurca el camino. (señal de prohibición de tráfico). 0,15 Km.

El camino continúa por una carretera de pinar disperso. Llega a una acequia tallada en la roca (para canalizar el agua de lluvia hacia los estanques y cuevas de agua de la ladera de Guirgai) unos metros antes de llegar al punto 0,75 km. donde, por la izquierda desvía un sendero, a evitar. Tras cruzar el cauce del barranquillo, puede apreciarse el ingenioso trazado de estas canalizaciones y la disposición de estanques y cuevas talladas en la toba volcánica. El camino continúa en suave descenso cruzando la Cañada Honda hacia el Pino de San Antonio. Señalización de EPN. Aquí se recomienda una corta derivación a la izquierda del camino siguiendo la estrecha vereda que lleva a El Roquillo, privilegiada atalaya desde la que se contempla la que quizá sea la más completa panorámica del recorrido. (Precaución: zona de riscos) 0,84km.

En un banco situado a la sombra de un pino, se puede observar el efecto rompedor que sus raíces causan en el risco y que hablan del valor de pino canario como hacedor de tierra. El camino continúa su descenso hacia la zona cultivada y habitada de Las Lagunas. Acabada la pedregosa bajada, llanea hasta llegar a una pista 0,56 km junto a vivienda y frutales, tras valla metálica, a la derecha y pinos, a la izquierda. Se prosigue por esta pista que pasa a ser carretera o calle asfaltada (100m). Se llega a un cruce: por la derecha se conecta con el itinerario que sube a la Degollada de la Manzanilla. Por la izquierda se va al casco urbano de Tunte, se pasa el polideportivo y se llega a un amplio cruce (Señalización indicativa) 0,5 km. Se sigue por la carretera que conduce al cementerio municipal hasta la desviación que, ya entre

### VARIANTES Y COMBINACIONES

La Degollada de Cruz Grande es encrucijada de importantes caminos: La Plata, Cercados de Araña, Chira, Pilancones, Ayagaures e, incluso, contorneando el pinar, a Tunte por Manzanilla. La longitud de estos recorridos es variable por lo que se recomienda planificarla con antelación. En el otro extremo del camino, San Bartolomé de Tirajana o Tunte, se ofrece como final de itinerarios o principio de los que bajan a Fataga por el Pajarcillo. Suben a Pilancones por Manzanilla. Una ruta circular quizá algo fuerte es la ascensión a las cimas de la Isla desde San Bartolomé, subiendo por los caminos de Tunte, La Playa y La Raya hasta coronar el Pico de las Nieves o, mejor el Campanario, regresando por Tunte por el camino del Cañadón del Jierro. Es una inolvidable jornada de marcha. (Desnivel:1100 m., Long.: 22 km, Duración: 6 u 8 horas) para caminantes entrenados. El mismo recorrido en sentido inverso es una severa ascensión casi alpina, recomendable solo a montañeros.

#### VARIANTE

A unos 800 m de Cruz Grande (precaución: transitar por la izquierda).

### SAN BARTOLOMÉ DE TIRAJANA



viviendas, desciende a la izquierda por empinados callejones hasta el centro del casco urbano 0,6 km.

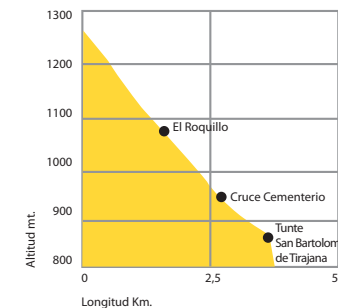
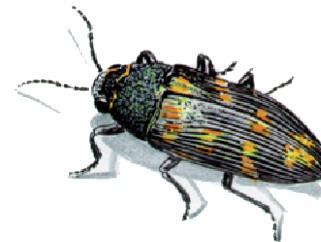

#### LEYENDA

- Cardinal / Tabaibal
- Palmeral
- Árboles frutales
- Cañaveral
- Pinar
- Bar
- Restaurante
- Artesanía
- Viveres
- Área recreativa
- Zona de acampada
- Servicios médicos

#### DE INTERÉS

- Paisajístico
- Botánico
- Geológico
- Arqueológico
- Faunístico
- Turístico

#### ITINERARIO

- Carretera principal
- Carretera local
- Pista
- Itinerario
- Itinerario alternativo
- Dirección itinerario
- Distancia parcial
- Distancia total
- Atención
- Peligro